

# 発注簡易マニュアル①

## 1. 発注システムをクリックする。

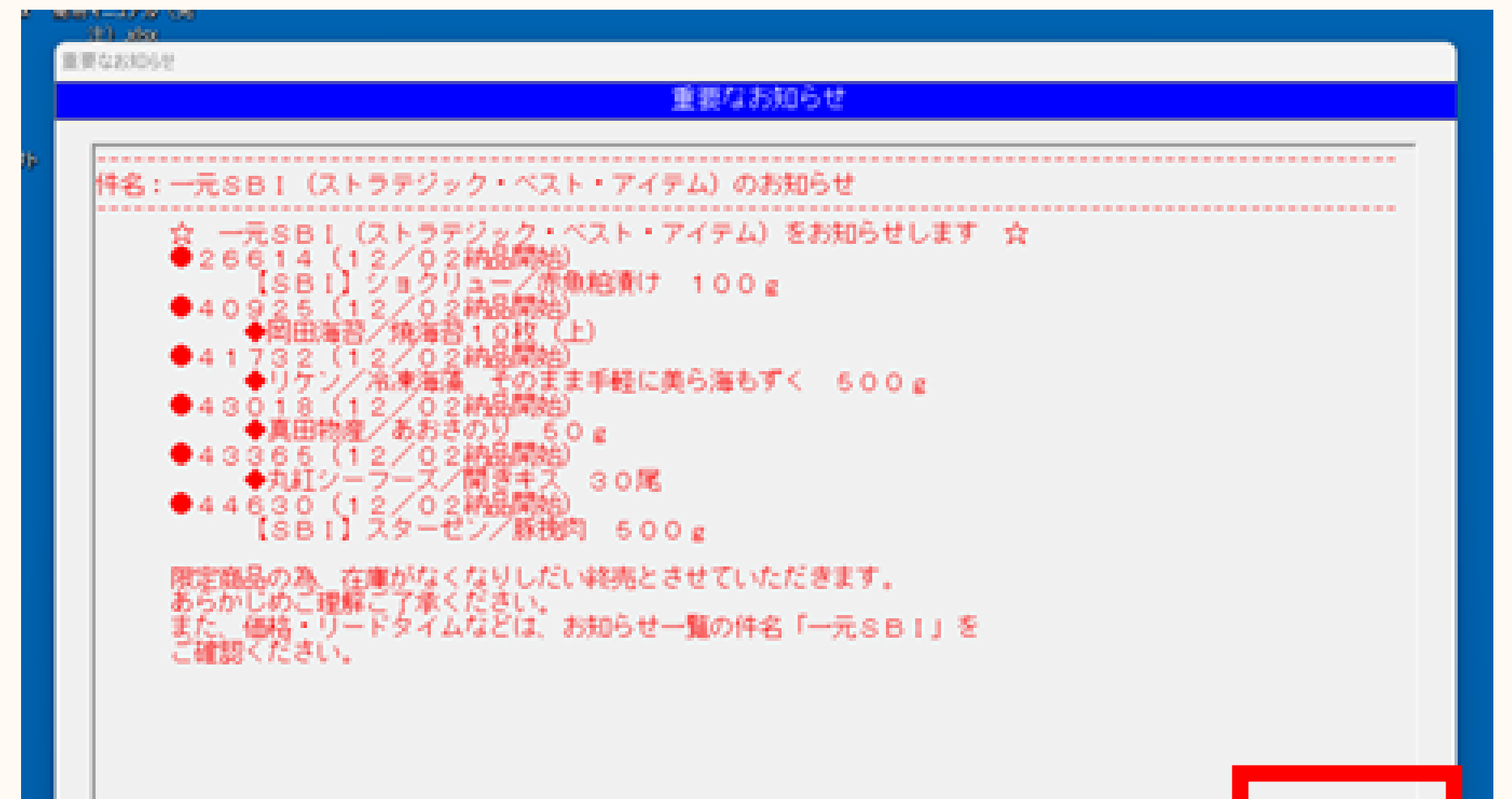

お知らせ画面は  
確認したら終了をクリック

## 2. 「発注業務」から「メニュー・単品発注」を選択。

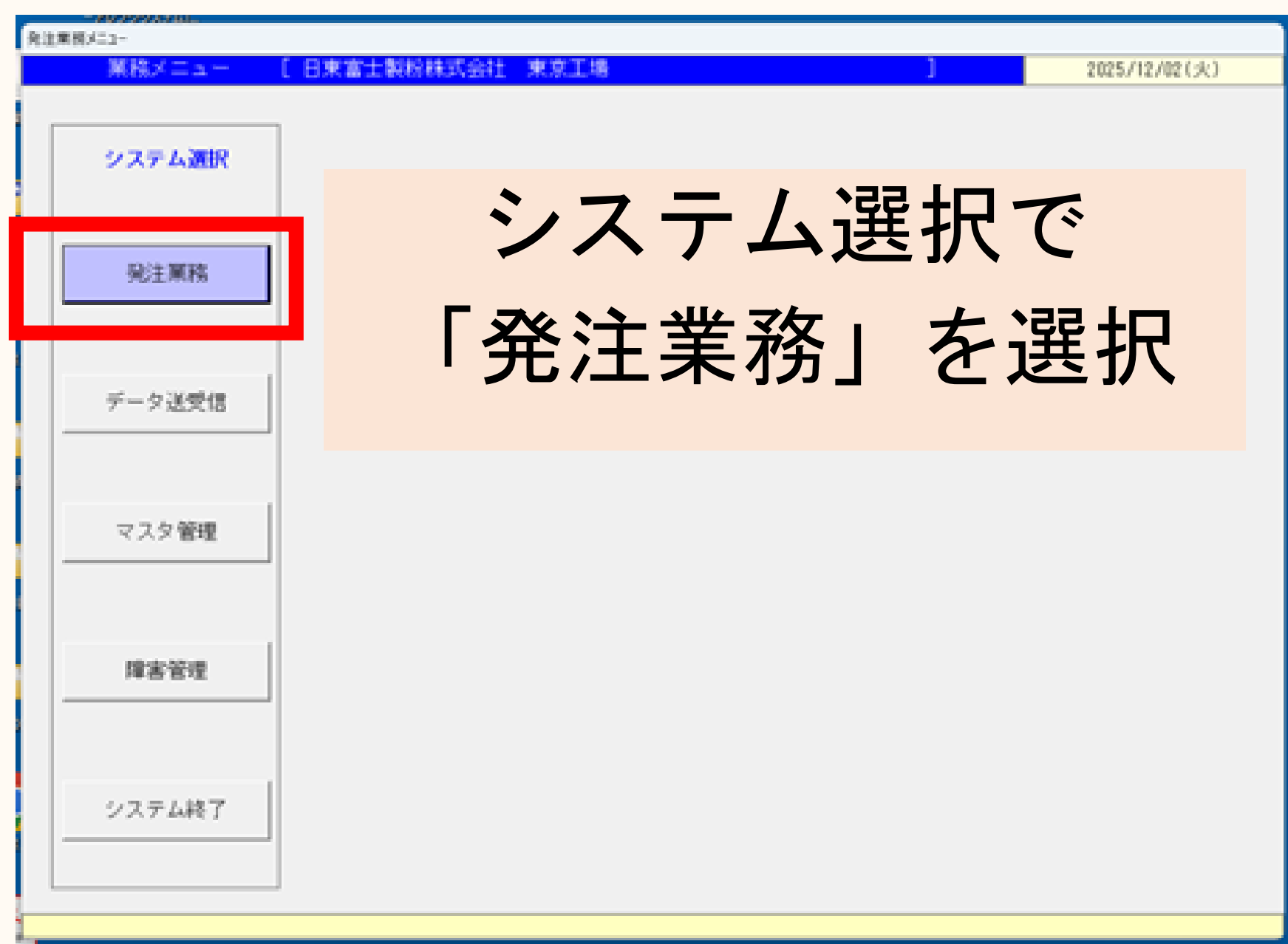

システム選択で  
「発注業務」を選択



## 3. 日付を選択して、標準メニューシステムでデータ出力したメニュー食材と予定食数を取り込む。

使用日選択	月	火	水	木	金	土	日
使用日選択	12/1	12/2	12/3	12/4	12/5	12/6	12/7
ステータス	取込済み	取込済み	取込済み	取込済み	取込済み		
エラー							
使用日選択	12/8	12/9	12/10	12/11	12/12	12/13	12/14
ステータス	取込済み	取込済み	取込済み	取込済み	取込済み		
エラー							
使用日選択	12/15	12/16	12/17	12/18	12/19	12/20	12/21
ステータス	取込済み	取込済み	取込済み	取込済み	取込済み		
エラー							
使用日選択	12/22	12/23	12/24	12/25	12/26	12/27	12/28
ステータス	取込済み	取込済み	取込済み	取込済み	取込済み		
エラー							
使用日選択	12/29	12/30	12/31	1/1	1/2	1/3	1/4
ステータス							
エラー							
使用日選択	1/5	1/6	1/7	1/8	1/9	1/10	1/11
ステータス	取込済み	取込済み	取込待ち	取込待ち			
エラー							

**黄色枠**：「作業当日」を示しています。

**緑色枠**：標準メニューシステムからのデータは既に「取込済み」を示しています。

**青色枠**：データはまだ取り込まれておらず、作業が必要な状態を示しています。



# 発注簡易マニュアル②

## 4. 日付を選択して発注データを取り込む。

使用日選択

2025/12/11(木) F8 終了

	月	火	水	木	金	土	日
使用日選択	12/1	12/2	12/3	12/4	12/5	12/6	12/7
ステータス	取込済み	取込済み	取込済み	取込済み	取込済み		
エラー							
使用日選択	12/8	12/9	12/10	12/11	12/12	12/13	12/14
ステータス	取込済み	取込済み	取込済み	取込済み	取込済み		
エラー							
使用日選択	12/15	12/16	12/17	12/18	12/19	12/20	12/21
ステータス	取込済み	取込済み	取込済み	取込済み	取込済み		
エラー							
使用日選択	12/22	12/23	12/24	12/25	12/26	12/27	12/28
ステータス	取込済み	取込済み	取込済み	取込済み	取込済み		
エラー							
使用日選択	12/29	12/30	12/31	1/1	1/2	1/3	1/4
ステータス							
エラー							
使用日選択	1/5	1/6	1/7	1/8	1/9	1/10	1/11
ステータス	取込済み	取込済み	取込待ち	取込待ち	取込待ち		
エラー							

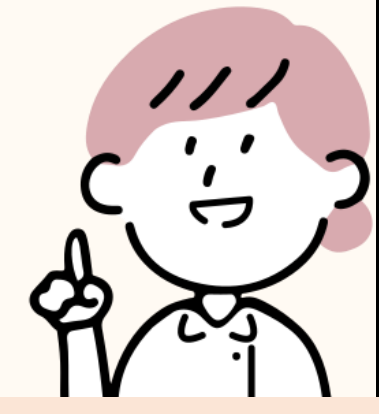

①納品日右側のスクロールバーから納品日を指定

納品日選択

2025/12/11(木) F8 戻る

F2 納品振分

使用日 2026/1/7 (水)

メニュー発注

納品日 2026/1/6 (火) 状態 取込待ち 取込

取込日時:

納品日	メニュー	単品	エラー	発注入力	発注明細一覧	備考
2026/1/6	-	0	無し	発注入力	発注明細一覧	

備考: △メニュー発注クリアを実施したが、確定済の発注が残った状態

②納品日があっているか確認してから「取込」しよう!

## 5. メニュー発注数を確認・調整、在庫食材はカットする。

メニュー・単品発注入力

2025/12/11(木) F8 終了

F1 登録 F2 メニュー発注 F3 単品発注 F4 検索 F5 発注履歴 F6 送信

法人種別 1 SFS営業店

自動メニュー発注 未確定

納品サイクル セタ CD 月 火 水 木 金 土 日

使用日 2026/1/7 (水)

納品日 2026/1/6 (火)

エラーを確認しました

直近確認日時:

メニュー発注日	メニュー食品コード	メニュー食品名	商品コード	商品名	規格名	LT	必要量	メニュー発注量	単品発注量	合計数量	経計数量	単位	単価	金額
20	27207	★コーンS (有塩マーガリン)	27207	★明治/コーンS (有塩マーガリン) 300g	300g	2	120g	0	0	0	0	ヶ	268	0
21	43990	★近江町コロッケ/80g×5ヶ	43990	★味のちめや/近江町コロッケ 80g×5個	80g×5個	4	6,400g	0	18	18	18	袋	340	6,120
22	44569	◎SBIやわらか鶏唐揚げ/1kg	44569	◎ニチレイ/やわらか鶏唐揚げ 1kg	1kg	4	4,800g	5	5	0	5	袋	910	4,550
23	991	★食塩 (特製いそお) /1kg	991	★食塩/特製いそお 1kg	1kg	2	78g	0	0	0	0	袋	134	0
24	1195	★ホワイトペッパー/210g	1195	★S/B/ホワイトペッパー 210g	210g	4	9g	0	0	0	0	缶	1,198	0
25	1230	★調合サラダ油/16.5kg	1230	★Funs AP/調合サラダ油 16.5kg	16.5kg	2	1,180g	0	0	0	0	缶	6,420	0
26	6220	★無塩米シリアル	5693	★シダックス/国産ヘルシーライシリアル	5kg×4袋	1	2,500g	0	0	0	0	袋	0	0
27	6220	★無塩米シリアル	6220	★シダックス/国産 無塩米シリアル	5kg×4袋	1	2,500g	0	0	0	0	袋	0	0
28	40796	★業務用強力小麦粉/1kg	40796	★昭和産業/業務用強力小麦粉 1kg	1kg	2	98g	0	0	0	0	袋	0	0
29	41903	★クッキングワイン (赤) /1L(1814g)	41903	★キング醸造/日ノ出 クッキングワイン (赤) 1L	1L	2	1,288g	2	2	0	0	瓶	0	0

この段階ではまだ発注はされていません。

赤枠のメニュー発注欄に、標準メニューシステムで入力した食数から食材の使用量を換算して発注数が入っています。

米・油・乾物・砂糖・塩・醤油などの基礎調味料は数量が0になっているので注意!  
(最下行に表示)

## 6. 取込した食材以外の食材を追加する。

メニュー・単品発注入力

2025/12/11(木) F8 終了

F1 登録 F2 メニュー発注 F3 単品発注 F4 検索 F5 発注履歴

法人種別 1 SFS営業店

自動メニュー発注 未確定

使用日 2026/1/7 (水)

納品日 2026/1/6 (火)

エラーを確認しました

直近確認日時:

メニュー発注日	メニュー食品コード	メニュー食品名	商品コード	商品名	規格名	LT	必要量	メニュー発注量	単品発注量	合計数量	経計数量	単位	単価	金額
20	27207	★コーンS (有塩マーガリン)	27207	★明治/コーンS (有塩マーガリン) 300g	300g	2	120g	0	0	0	0	ヶ	268	0
21	43990	★近江町コロッケ/80g×5ヶ	43990	★味のちめや/近江町コロッケ 80g×5個	80g×5個	4	6,400g	0	0	0	0	袋	340	6,120
22	44569	◎SBIやわらか鶏唐揚げ/1kg	44569	◎ニチレイ/やわらか鶏唐揚げ 1kg	1kg	4	4,800g	5,000g	5	5	0	袋	910	4,550

メニュー・単品発注入力

2025/12/11(木) F8 終了

F1 登録 F1 実行 F2 取消 F8 終了

法人種別 1 SFS営業店

条件

大分類

商品名カナ

統一商品	商品	商品名	規格名	推奨	セタ	CD	LT	単位	単価	開始日	終了日	選択	単価	金額
991	00000991	★食塩/特製いそお 1kg	1kg	1	2	袋	134	2025/12/01	9999/99/99	選択			268	0
992	00000992	★食塩/特製いそお 5kg	5kg	1	4	袋	621	2025/12/01	9999/99/99	選択			340	6,120
2288	00002288	★三島食品/うめびしお 7g×40ヶ	7g×40ヶ	1	2	袋	663	2025/12/01	9999/99/99	選択			910	4,550
4438	00004438	★三島食品/うめびしお 7g×40ヶ	7g×40ヶ	1	2	袋	910	2025/12/01	9999/99/99	選択			134	0
20222	00002022	★富士食品/塩炒めソース 1kg	1kg	1	3	袋	845	2025/12/01	9999/99/99	選択			1,198	0
0	00023359	三島食品/うめびしおチューブ 4.60g	4.60g	1	4	本	1,017	2025/12/01	9999/99/99	選択			6,420	0
24289	00024289	★ニチレイ/塩あじえだまの(夕食用) 500g	500g	1	2	袋	417	2025/12/01	9999/99/99	選択			0	0
25612	00025612	★富士食品/塩炒めソース 500m	500m (575g)	1	2	本	407	2025/12/01	9999/99/99	選択			15,060	0
25746	00025746	★マルコム/生塩 200g	200g	1	2	袋	225	2025/12/01	9999/99/99	選択			15,060	0
26204	00026204	★富士食品/糖漬海老塩ラーメンソース 1kg	1kg	1	4	袋	1,220	2025/12/01	9999/99/99	選択			278	0
		★富士食品/家だし塩ラーメンソース 1kg	1kg	1	4	袋	1,380	2025/12/01	9999/99/99	選択			556	1,112
		★富士食品/家だし塩ラーメンソース 1kg	1kg	1	3	袋	1,113	2025/12/01	9999/99/99	選択				
		★富士食品/家だし塩ラーメンソース 1kg	1kg	1	2	袋	717	2025/12/01	9999/99/99	選択				

「検索」をクリックして、「大分類」や「中分類」、直接「商品名カナ」に半角カナで打ち込んで検索「実行」する  
※一番下の行に商品コードを直接入力して追加も可能

# 発注簡易マニュアル③

7. 数量変更や追加などが終わったら「登録」を選択、送信処理実行を「はい」でクリック。

「正常に終了しました」

「送信処理を実行しますよろしいですか？」

「送信処理完了しました」

8. 「発注業務」から「メニュー・単品発注」を選択。

「送信処理完了しました」

「OK」をクリックして「未送信」が消えていたら送信完了！

「未送信」

「送信処理完了しました」

9. 状態が「取込済み」、納品日が「○」になっていたら発注完了。

「戻る」

「取込済み」

「戻る」で使用日選択画面に戻ったら発注日も「取込済み」になっていることを確認！

「取込済み」

# 発注簡易マニュアル④

## ～発注データの確認方法について～

納品日選択

2025/12/11 (木)

F2 納品振分 F8 戻る

使用日 2026/1/7 (水)

メニュー発注  
納品日 2026/1/6 (火) 状態 取込済み 取込  
取込日時: 2025/12/11 11:11:22

単品発注  
納品日 2026/1/6

納品日	メニュー	単品	エラー	発注入力	発注明細一覧	備考
2026/1/6	○	○	無し	発注入力	発注明細一覧	

備考: △メニュー発注クリアを実施したが、確定済の発注が残った状態

「発注明細一覧」クリック

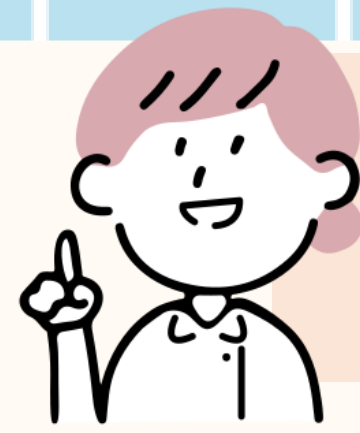

「印刷」をクリックすると  
「発注明細一覧」が表示！

発注業務

F4 検索 F5 印刷

発注種別: 通常メニュー

発注条件: 納品日

発注日: 2026/01/06 ~ 2026/01/06

印刷動作: 伝票帳 入力帳

【発注明細一覧】

納品日	品名	規格	数量	単位	金額	合計	備考
2026/01/06	アールスメロン (5個装)	5個装	100	個	450	450	
2026/01/06	アールスメロン (1個)	1個	100	個	450	450	
2026/01/06	アールスメロン (2個装)	2個装	100	個	900	900	
2026/01/06	アールスメロン (3個装)	3個装	100	個	1350	1350	
2026/01/06	アールスメロン (4個装)	4個装	100	個	1800	1800	
2026/01/06	アールスメロン (5個装)	5個装	100	個	2250	2250	
2026/01/06	アールスメロン (6個装)	6個装	100	個	2700	2700	
2026/01/06	アールスメロン (7個装)	7個装	100	個	3150	3150	
2026/01/06	アールスメロン (8個装)	8個装	100	個	3600	3600	
2026/01/06	アールスメロン (9個装)	9個装	100	個	4050	4050	
2026/01/06	アールスメロン (10個装)	10個装	100	個	4500	4500	
2026/01/06	アールスメロン (11個装)	11個装	100	個	4950	4950	
2026/01/06	アールスメロン (12個装)	12個装	100	個	5400	5400	
2026/01/06	アールスメロン (13個装)	13個装	100	個	5850	5850	
2026/01/06	アールスメロン (14個装)	14個装	100	個	6300	6300	
2026/01/06	アールスメロン (15個装)	15個装	100	個	6750	6750	
2026/01/06	アールスメロン (16個装)	16個装	100	個	7200	7200	
2026/01/06	アールスメロン (17個装)	17個装	100	個	7650	7650	
2026/01/06	アールスメロン (18個装)	18個装	100	個	8100	8100	
2026/01/06	アールスメロン (19個装)	19個装	100	個	8550	8550	
2026/01/06	アールスメロン (20個装)	20個装	100	個	9000	9000	
2026/01/06	アールスメロン (21個装)	21個装	100	個	9450	9450	
2026/01/06	アールスメロン (22個装)	22個装	100	個	9900	9900	
2026/01/06	アールスメロン (23個装)	23個装	100	個	10350	10350	
2026/01/06	アールスメロン (24個装)	24個装	100	個	10800	10800	
2026/01/06	アールスメロン (25個装)	25個装	100	個	11250	11250	
2026/01/06	アールスメロン (26個装)	26個装	100	個	11700	11700	
2026/01/06	アールスメロン (27個装)	27個装	100	個	12150	12150	
2026/01/06	アールスメロン (28個装)	28個装	100	個	12600	12600	
2026/01/06	アールスメロン (29個装)	29個装	100	個	13050	13050	
2026/01/06	アールスメロン (30個装)	30個装	100	個	13500	13500	
2026/01/06	アールスメロン (31個装)	31個装	100	個	13950	13950	
2026/01/06	アールスメロン (32個装)	32個装	100	個	14400	14400	
2026/01/06	アールスメロン (33個装)	33個装	100	個	14850	14850	
2026/01/06	アールスメロン (34個装)	34個装	100	個	15300	15300	
2026/01/06	アールスメロン (35個装)	35個装	100	個	15750	15750	
2026/01/06	アールスメロン (36個装)	36個装	100	個	16200	16200	
2026/01/06	アールスメロン (37個装)	37個装	100	個	16650	16650	
2026/01/06	アールスメロン (38個装)	38個装	100	個	17100	17100	
2026/01/06	アールスメロン (39個装)	39個装	100	個	17550	17550	
2026/01/06	アールスメロン (40個装)	40個装	100	個	18000	18000	
2026/01/06	アールスメロン (41個装)	41個装	100	個	18450	18450	
2026/01/06	アールスメロン (42個装)	42個装	100	個	18900	18900	
2026/01/06	アールスメロン (43個装)	43個装	100	個	19350	19350	
2026/01/06	アールスメロン (44個装)	44個装	100	個	19800	19800	
2026/01/06	アールスメロン (45個装)	45個装	100	個	20250	20250	
2026/01/06	アールスメロン (46個装)	46個装	100	個	20700	20700	
2026/01/06	アールスメロン (47個装)	47個装	100	個	21150	21150	
2026/01/06	アールスメロン (48個装)	48個装	100	個	21600	21600	
2026/01/06	アールスメロン (49個装)	49個装	100	個	22050	22050	
2026/01/06	アールスメロン (50個装)	50個装	100	個	22500	22500	
2026/01/06	アールスメロン (51個装)	51個装	100	個	22950	22950	
2026/01/06	アールスメロン (52個装)	52個装	100	個	23400	23400	
2026/01/06	アールスメロン (53個装)	53個装	100	個	23850	23850	
2026/01/06	アールスメロン (54個装)	54個装	100	個	24300	24300	
2026/01/06	アールスメロン (55個装)	55個装	100	個	24750	24750	
2026/01/06	アールスメロン (56個装)	56個装	100	個	25200	25200	
2026/01/06	アールスメロン (57個装)	57個装	100	個	25650	25650	
2026/01/06	アールスメロン (58個装)	58個装	100	個	26100	26100	
2026/01/06	アールスメロン (59個装)	59個装	100	個	26550	26550	
2026/01/06	アールスメロン (60個装)	60個装	100	個	27000	27000	
2026/01/06	アールスメロン (61個装)	61個装	100	個	27450	27450	
2026/01/06	アールスメロン (62個装)	62個装	100	個	27900	27900	
2026/01/06	アールスメロン (63個装)	63個装	100	個	28350	28350	
2026/01/06	アールスメロン (64個装)	64個装	100	個	28800	28800	
2026/01/06	アールスメロン (65個装)	65個装	100	個	29250	29250	
2026/01/06	アールスメロン (66個装)	66個装	100	個	29700	29700	
2026/01/06	アールスメロン (67個装)	67個装	100	個	30150	30150	
2026/01/06	アールスメロン (68個装)	68個装	100	個	30600	30600	
2026/01/06	アールスメロン (69個装)	69個装	100	個	31050	31050	
2026/01/06	アールスメロン (70個装)	70個装	100	個	31500	31500	
2026/01/06	アールスメロン (71個装)	71個装	100	個	31950	31950	
2026/01/06	アールスメロン (72個装)	72個装	100	個	32400	32400	
2026/01/06	アールスメロン (73個装)	73個装	100	個	32850	32850	
2026/01/06	アールスメロン (74個装)	74個装	100	個	33300	33300	
2026/01/06	アールスメロン (75個装)	75個装	100	個	33750	33750	
2026/01/06	アールスメロン (76個装)	76個装	100	個	34200	34200	
2026/01/06	アールスメロン (77個装)	77個装	100	個	34650	34650	
2026/01/06	アールスメロン (78個装)	78個装	100	個	35100	35100	
2026/01/06	アールスメロン (79個装)	79個装	100	個	35550	35550	
2026/01/06	アールスメロン (80個装)	80個装	100	個	36000	36000	
2026/01/06	アールスメロン (81個装)	81個装	100	個	36450	36450	
2026/01/06	アールスメロン (82個装)	82個装	100	個	36900	36900	
2026/01/06	アールスメロン (83個装)	83個装	100	個	37350	37350	
2026/01/06	アールスメロン (84個装)	84個装	100	個	37800	37800	
2026/01/06	アールスメロン (85個装)	85個装	100	個	38250	38250	
2026/01/06	アールスメロン (86個装)	86個装	100	個	38700	38700	
2026/01/06	アールスメロン (87個装)	87個装	100	個	39150	39150	
2026/01/06	アールスメロン (88個装)	88個装	100	個	39600	39600	
2026/01/06	アールスメロン (89個装)	89個装	100	個	40050	40050	
2026/01/06	アールスメロン (90個装)	90個装	100	個	40500	40500	
2026/01/06	アールスメロン (91個装)	91個装	100	個	40950	40950	
2026/01/06	アールスメロン (92個装)	92個装	100	個	41400	41400	
2026/01/06	アールスメロン (93個装)	93個装	100	個	41850	41850	
2026/01/06	アールスメロン (94個装)	94個装	100	個	42300	42300	
2026/01/06	アールスメロン (95個装)	95個装	100	個	42750	42750	
2026/01/06	アールスメロン (96個装)	96個装	100	個	43200	43200	
2026/01/06	アールスメロン (97個装)	97個装	100	個	43650	43650	
2026/01/06	アールスメロン (98個装)	98個装	100	個	44100	44100	
2026/01/06	アールスメロン (99個装)	99個装	100	個	44550	44550	
2026/01/06	アールスメロン (100個装)	100個装	100	個	45000	45000	

「発注明細一覧」は発注業務メニュー画面からも出力できます。

発注業務メニュー

系統メニュー 日東富士製粉株式会社 東京工場 2025/12/02 (火)

システム選択

発注業務

データ送受信

マスタ管理

障害管理

システム終了

①システム選択で  
「発注業務」を選択

発注業務

F4 検索 F5 印刷

発注種別: 通常メニュー

発注条件: 納品日

発注日: 2026/01/06 ~ 2026/01/06

印刷動作: 伝票帳 入力帳

②「発注明細一覧」クリック

【発注明細一覧】

納品日	品名	規格	数量	単位	金額	合計	備考
2026/01/06	アールスメロン (5個装)	5個装	100	個	450	450	
2026/01/06	アールスメロン (1個)	1個	100	個	450	450	
2026/01/06	アールスメロン (2個装)	2個装	100	個	900	900	
2026/01/06	アールスメロン (3個装)	3個装	100	個	1350	1350	
2026/01/06	アールスメロン (4個装)	4個装	100	個	1800	1800	
2026/01/06	アールスメロン (5個装)	5個装	100	個	2250	2250	
2026/01/06	アールスメロン (6個装)	6個装	100	個	2700	2700	
2026/01/06	アールスメロン (7個装)	7個装	100	個	3150	3150	
2026/01/06	アールスメロン (8個装)	8個装	100	個	3600	3600	
2026/01/06	アールスメロン (9個装)	9個装	100	個	4050	4050	
2026/01/06	アールスメロン (10個装)	10個装	100	個	4500	4500	
2026/01/06	アールスメロン (11個装)	11個装	100	個	4950	4950	
2026/01/06	アールスメロン (12個装)	12個装	100	個	5400	5400	
2026/01/06	アールスメロン (13個装)	13個装	100	個	5850	5850	
2026/01/06	アールスメロン (14個装)	14個装	100	個	6300	6300	
2026/01/06	アールスメロン (15個装)	15個装	100	個	6750	6750	
2026/01/06	アールスメロン (16個装)	16個装	100	個	7200	7200	
2026/01/06	アールスメロン (17個装)	17個装	100	個	7650	7650	
2026/01/06	アールスメロン (18個装)	18個装	100	個	8100	8100	
2026/01/06	アールスメロン (19個装)	19個装	100	個	8550	8550	
2026/01/06	アールスメロン (20個装)	20個装	100	個	9000	9000	
2026/01/06	アールスメロン (21個装)	21個装	100	個	9450	9450	
2026/01/06	アールスメロン (22個装)	22個装	100	個	9900	9900	
2026/01/06	アールスメロン (23個装)	23個装	100	個	10350	10350	
2026/01/06	アールスメロン (24個装)	24個装	100	個	10800	10800	
2026/01/06	アールスメロン (25個装)	25個装	100	個	11250	11250	
2026/01/06	アールスメロン (26個装)	26個装	100	個	11700	11700	
2026/01/06	アールスメロン (27個装)	27個装	100	個	12150	12150	
2026/01/06	アールスメロン (28個装)	28個装	100	個	12600	12600	
2026/01/06	アールスメロン (29個装)	29個装	100	個	13050	13050	
2026/01/06	アールスメロン (30個装)	30個装	100	個	13500	13500	
2026/01/06	アールスメロン (31個装)	31個装	100	個	13950	13950	
2026/01/06	アールスメロン (32個装)	32個装	100	個	14400	14400	
2026							